



DIPUTACIÓN DE BADAJOZ
ÁREA DE IGUALDAD Y DESARROLLO LOCAL
C/ Tomás Romero de Castilla, nº 2
06011 - Badajoz
Tfn: 924 21 23 11
Fax: 924 25 58 43
www.dip-badajoz.es



ACTA DE LA COMISIÓN DE SEGUIMIENTO TERRITORIAL PROCESO DE REFLEXIÓN ESTRATÉGICA PARTICIPATIVA *LA SIBERIA*

Sesión nº 1

Fecha:

16 de febrero de 2015

Lugar:

CEDER La Siberia. Herrera del Duque
Dirección: Avda. del Ejército, 26-bajo.

Horario:

11.00 a 13.15h.

Asistentes y contactos:

- Rafael Serván (Servicio de Planificación Estratégica. Área de Igualdad y Desarrollo Local. Diputación de Badajoz)
- Saturnino Alcázar Vaquerizo (Presidente del GAL La Siberia)
- Gonzalo Romero (Gerente del CEDER La Siberia)
- Francisco Pérez Urban (Técnico de ROT II)
- Beltrán Hidalgo (Técnico de PROEISOL)
- Marisa Lozano (Equipo Técnico del servicio de Reflexión Estratégica)
- José Francisco Gras (Coordinador del Equipo Técnico del servicio de Reflexión Estratégica)



Esta actuación está cofinanciada por el FEDER.
"Una manera de hacer Europa"



RED DE OBSERVATORIOS TERRITORIALES
PARA EL DESARROLLO LOCAL



DIPUTACIÓN DE BADAJOZ

ÁREA DE IGUALDAD Y DESARROLLO LOCAL

C/ Tomás Romero de Castilla, nº 2
06011 - Badajoz
Tfn: 924 21 23 11
Fax: 924 25 58 43
www.dip-badajoz.es



Comisión de Seguimiento Territorial La Siberia
Herrera del Duque, 16 de febrero de 2015



Esta actuación está cofinanciada por el FEDER.
"Una manera de hacer Europa"





DIPUTACIÓN DE BADAJOZ ÁREA DE IGUALDAD Y DESARROLLO LOCAL

C/ Tomás Romero de Castilla, nº 2
06011 - Badajoz
Tfn: 924 21 23 11
Fax: 924 25 58 43
www.dip-badajoz.es



Resumen de la sesión:

El objetivo de la reunión es iniciar el proceso de Reflexión Estratégica Participativa del territorio de La Siberia (a partir de ahora, el PROCESO), propiciando un primer encuentro entre la dirección y la presidencia del grupo de desarrollo (el GRUPO), el equipo técnico que se encargará de ejecutar el trabajo en esta comarca (el EQUIPO) y los representantes del Área de Igualdad y Desarrollo Local de la Diputación (el ÁREA).

El EQUIPO estará formado por Isabel Delgado, Miguel Ángel Moreno y Marisa Lozano, con apoyos de otros miembros de Grupo RED. Trabjará en colaboración con otros equipos encargados de la estrategia de desarrollo de los territorios de Municipios Centro y Sierra Suroeste, dentro del proyecto encomendado por el ÁREA a la empresa Grupo RED en colaboración con MASMAGIN SLL y PAYPERTHINK. La coordinación del proyecto completo corresponde a José Francisco Gras, de Grupo RED, y la del PROCESO en el territorio de La Siberia a Isabel Delgado. Por parte del ÁREA, el responsable técnico de referencia es Rafael Serván.

Se informa al gerente del GRUPO acerca del calendario y plan de trabajo previsto, contrastando con él los pormenores de las distintas tareas incluidas en el PROCESO. El período de ejecución es de tres meses, debiendo estar finalizado el trabajo a mediados de mayo. La intención del EQUIPO es aplicar con flexibilidad una metodología común al resto de los territorios (para facilitar las aportaciones provinciales a la Estrategia de Especialización Inteligente desde la Diputación de Badajoz). Se entrega a los asistentes el calendario y plan de trabajo inmediato, que se adjunta como anexo de esta acta. Además se expresa la voluntad de someter todo el trabajo a contraste y consulta permanentes con la dirección del GRUPO, de tal forma que se asegure la plena sintonía con sus objetivos y procedimientos de trabajo.

A continuación, tras la aclaración de algunas cuestiones relacionadas con el servicio y el marco de intervención (LEADER, PDR, RIS3, Plan territorial de Urbanismo, etc.), el gerente expresa la visión que tiene del proyecto, así como características del GRUPO que pueden incidir en el desarrollo del servicio. Expone su intención de dar un salto cualitativo con el trabajo que se realice, traslada su preocupación por el bajo nivel de conocimiento del GAL en la comarca y su propósito de trasladar a la población el interés por el desarrollo comarcal, en un entorno cambiante. Sobre la naturaleza del GRUPO señala su conversión de consorcio a asociación. Asimismo, informa de la particularidad de que cuenta con otra asistencia técnica, con la Fundación Universidad Sociedad de la UEX (en adelante, la FUNDACIÓN, representada por Juan José Maldonado), por lo que sin renunciar a los objetivos y las acciones del PROCESO se hará necesaria una mayor coordinación del EQUIPO en la asunción y distribución de tareas; en especial, por la coincidencia en la elaboración del análisis DAFO y la profundización en determinadas medidas de la estrategia. Para el diseño de la estrategia, el GRUPO expresa su intención de que se vaya a todos y cada uno de los 18 municipios. Se coincide en que la oportunidad que brinda el proceso de reflexión estratégica participativa es doble para el horizonte 2020: hacer visibles en la comarca el GRUPO y el CID, como entidades y espacios de auténtica referencia para aglutinar el desarrollo local de La Siberia, existiendo la singularidad de contar con dos mancomunidades de municipios en el territorio de actuación. El presidente



Esta actuación está cofinanciada por el FEDER.
"Una manera de hacer Europa"



RED DE OBSERVATORIOS TERRITORIALES
PARA EL DESARROLLO LOCAL



DIPUTACIÓN DE BADAJOZ
ÁREA DE IGUALDAD Y DESARROLLO LOCAL

C/ Tomás Romero de Castilla, nº 2
06011 - Badajoz
Tfn: 924 21 23 11
Fax: 924 25 58 43
www.dip-badajoz.es



del GRUPO, que se ha incorporado poco después de iniciada la sesión, insiste en la necesidad de aprovechar el PROCESO para “hacer comarca”.

Durante la sesión se adoptan una serie de acuerdos, que se recogen a continuación.



Esta actuación está cofinanciada por el FEDER.
“Una manera de hacer Europa”



RED DE OBSERVATORIOS TERRITORIALES
PARA EL DESARROLLO LOCAL



DIPUTACIÓN DE BADAJOZ ÁREA DE IGUALDAD Y DESARROLLO LOCAL

C/ Tomás Romero de Castilla, nº 2
06011 - Badajoz
Tfn: 924 21 23 11
Fax: 924 25 58 43
www.dip-badajoz.es



Principales consideraciones y acuerdos:

- a- Es un objetivo común de todas las personas presentes que el PROCESO emprendido cumpla los objetivos marcados por el ÁREA al iniciar el proyecto y, al mismo tiempo, responda a las necesidades de renovar la estrategia de desarrollo del GRUPO.
- b- Se acuerda que la Comisión de Seguimiento se constituya, inicialmente, por las personas asistentes a esta reunión y se vaya engrosando a medida que avance el PROCESO, desde la próxima sesión una empresaria del sector turístico, un gestor cultural y el representante de la asistencia técnica concertada directamente por el GRUPO.
- c- Se planteará una inmediata coordinación de las asistencias técnicas, buscando el refuerzo del PROCESO y las complementariedades del EQUIPO de Grupo RED y la FUNDACIÓN.
- d- Junto a las sesiones que se realicen en el marco del servicio en los principales municipios de la comarca, se plantea la programación de grupos comarcales de trabajo homogéneos, citándose como posibilidades a barajar: alcaldes y alcaldesas, organizaciones de mujeres, jóvenes, personal técnico, movimiento cooperativo y sector turístico.
- e- Por parte del GRUPO y del EQUIPO se coincide en trabajar con una base participativa amplia, que combine cantidad y representatividad. La identidad de estas personas deberá responder a tres criterios de equilibrio (territorial, equilibrio entre municipios; de género, equilibrio de género; de entidades, equilibrio entre perfiles sociales, técnicos, empresariales e institucionales). Se dispondrá de las bases de datos disponibles en el GRUPO, sin olvidar a personas “no reveladas”, innovadoras/es sociales que en cada pueblo actúan como agentes palanca para su desarrollo.
- f- Cada una de estas personas tendrá un tipo de participación distinta en el PROCESO: al menos 12 serán entrevistas (4 ó más por fase), de 30 a 60 o más cumplimentarán un cuestionario, y el resto formarán parte de un mínimo de 4 grupos de trabajo o de la propia Comisión de Seguimiento.
- g- El EQUIPO presentará para la próxima sesión un cronograma adaptado a la programación tipo presentada, revisando la intensidad de acciones contratadas en las fases II y III del servicio, teniendo el objetivo de conciliar la justificación de éstas con el reto de ampliar la base participativa del proyecto.
- h- La difusión en medios de comunicación será iniciada por iniciativa del GRUPO de inmediato, en relación con el plan de comunicación del proyecto –competencia transversal, junto con la innovación aplicada y la perspectiva de género– según el procedimiento establecido por el ÁREA. La estrategia de comunicación incluirá la presencia en redes sociales.



Esta actuación está cofinanciada por el FEDER.
“Una manera de hacer Europa”



RED DE OBSERVATORIOS TERRITORIALES
PARA EL DESARROLLO LOCAL



DIPUTACIÓN DE BADAJOZ ÁREA DE IGUALDAD Y DESARROLLO LOCAL

C/ Tomás Romero de Castilla, nº 2
06011 - Badajoz
Tfn: 924 21 23 11
Fax: 924 25 58 43
www.dip-badajoz.es



- i- Se informa de la creación de una imagen común del PROCESO a partir del lema: *Ni futuro simple ni futuro perfecto: Futuro participativo*, que se utilizará en toda la papelería y comunicación del proyecto. El logo del GRUPO se incorporará, junto a la imagen corporativa del ÁREA, a todos los documentos que se generen por el EQUIPO.
- j- Deberá disponerse de un avance de los resultados del PROCESO durante el mes de abril, para buscar la efectividad del contraste participativo. El Día de la Comarca se celebrará en Siruela el 25 de abril y a lo largo del mes de mayo, la mayor parte de las ferias sectoriales.
- k- El GRUPO facilitará al EQUIPO la documentación relacionada en el Plan de Trabajo para iniciar a la mayor brevedad las tareas de análisis y diagnóstico, a las que contribuirá la propia ÁREA con la información de que dispone.
- l- **La próxima reunión se fija para el 24 de febrero en Talarrubias (Casa de la Cultura, 11h.)***, con participación de las personas presentes y la incorporación de Juan José Maldonado como representante de la FUNDACIÓN y de Susana Bertomeu y Miguel Ángel Díaz.

*Con fecha 17 de febrero y por compromisos surgidos a la gerencia del GRUPO se decide el aplazamiento de esta segunda sesión al jueves 26, en el mismo lugar y a la misma hora.

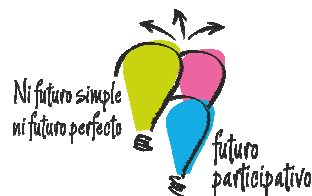

Unión Europea
Fondo Europeo de
Desarrollo Regional

Esta actuación está cofinanciada por el FEDER.
"Una manera de hacer Europa"



RED DE OBSERVATORIOS TERRITORIALES
PARA EL DESARROLLO LOCAL