

ANEXO II
CARACTERÍSTICAS DE LA ASOCIACIÓN



ÍNDICE

1. Denominación.	3
2. Personalidad jurídica.	3
3. Fecha de constitución, número de identificación fiscal.	3
4. Domicilio social, teléfono, fax y correo electrónico.	3
5. Experiencia en desarrollo rural.	4
<input type="checkbox"/> Número de proyectos gestionados en enfoque Leader (2007-2013), y cuantificación de la inversión, desglosados en proyectos productivos y no productivos.	4
<input type="checkbox"/> Número de proyectos gestionados en enfoque Leader (2007-2013), por tipología del promotor (persona física, Sociedades mercantiles, Cooperativas, entidades públicas, Grupos de Acción Local y otras asociaciones sin ánimo de lucro), y cuantificación de la inversión.	4
<input type="checkbox"/> Cursos de formación: número, horas y alumnos.	5
<input type="checkbox"/> Número de proyectos de cooperación e inversión.	6
<input type="checkbox"/> Número de proyectos en conservación y protección del medio ambiente e inversión.	6
<input type="checkbox"/> Número de empleos creados y/o consolidados.	7
6. Estudios, actividades y personal experto.	9
<input type="checkbox"/> Estudios realizados o actividades promovidas en relación con el desarrollo rural.	9
<input type="checkbox"/> Personal experto en tareas de promoción socioeconómicas disponibles actualmente o que se compromete a disponer, relacionado con el programa a desarrollar.	10
7. Capacidad Administrativa.	11
<input type="checkbox"/> Asistencias técnicas.	11
<input type="checkbox"/> Equipamiento existente o previsto, tanto en recursos humanos como en locales, material y medios.	12
<input type="checkbox"/> Relación nominal de personal técnico y administrativo, funciones e historial profesional.	13
<input type="checkbox"/> Organigrama.	16
8. Implantación comarcal:	17
9. Garantía de solvencia:	23
<input type="checkbox"/> Señalar, en su caso, el volumen anual de recursos presupuestarios (propios y ajenos) de que están dotados para sus actividades, detallando la parte de los mismos que se destinan actualmente a programas de desarrollo rural.	23
<input type="checkbox"/> En caso de grupos de nueva creación, indicar la procedencia de recursos a disposición del Grupo, respaldado por los acuerdos plenarios de las instituciones financiadoras.	23
<input type="checkbox"/> Entidad financiera en la que se dispone o se va a disponer de la cuenta acreditada ante el Tesoro Público para la percepción de subvenciones.	23

1. Denominación.

ASOCIACIÓN CENTRO DE DESARROLLO RURAL LA SIBERIA (CEDER LA SIBERIA)

2. Personalidad jurídica.

ASOCIACIÓN SIN ÁNIMO DE LUCRO.

3. Fecha de constitución, número de identificación fiscal.

El GAL Ceder La Siberia se constituyó el 27-07-94 con la forma jurídica de Consorcio. Desde entonces ha estado gestionando diferentes programas de desarrollo rural (PRODER, PRODER II, LEADER).

Con fecha 02-04-14 dicho GAL cambió la forma jurídica, pasando a ser Asociación para poder acceder al nuevo periodo de programación y así seguir con la labor de dinamización del sector empresarial, puesta en valor de los recursos comarcales y formación de la población de La Siberia.

Número de Identificación Fiscal: G-06661201

4. Domicilio social, teléfono, fax y correo electrónico.

AVDA. DEL EJÉRCITO, 26 BAJO

06670 HERRERA DEL DUQUE.

Telf.: 924 65 07 68

Fax: 924 65 02 89

Mail: ceder@comarcalasiberia.com

Dirección a efectos de notificaciones:

C/ POLIDEPORTIVO, S/N

06670 HERRERA DEL DUQUE - (BADAJOZ)

5. Experiencia en desarrollo rural.

Resultados obtenidos en enfoque Leader o en la gestión de otros programas de desarrollo rural:

- **Número de proyectos gestionados en enfoque Leader (2007-2013), y cuantificación de la inversión, desglosados en proyectos productivos y no productivos.**

Tipo	Nº	Total Ayuda	Inversión Privada	Total Inversión
No productivo	113	2.974.678,22 €	67.311,59 €	3.041.989,81 €
Productivo	54	1.627.185,85 €	2.990.971,94 €	4.618.157,79 €
Total general	167	4.601.864,07 €	3.058.283,53 €	7.660.147,60 €

- **Número de proyectos gestionados en enfoque Leader (2007-2013), por tipología del promotor (persona física, Sociedades mercantiles, Cooperativas, entidades públicas, Grupos de Acción Local y otras asociaciones sin ánimo de lucro), y cuantificación de la inversión.**

BENEFICIARIOS	Núm.	Total Ayuda	Inversión Privada	Total Inversión
Asociaciones o fundaciones	75	2.057.187,25 €	5.620,16 €	2.062.807,41 €
Autónomos	29	732.388,63 €	1.247.121,14 €	1.979.509,77 €
Coop. SAT. Sal	10	347.570,40 €	941.031,85 €	1.288.602,25 €
Entidades Públicas	39	968.802,59 €	75.077,35 €	1.043.879,94 €
Soc. civiles o mercantiles	14	495.915,20 €	789.433,03 €	1.285.348,23 €
Total general	167	4.601.864,07 €	3.058.283,53 €	7.660.147,60 €

- **Cursos de formación: número, horas y alumnos.**

Nº. PROY	PROYECTO-PROMOTOR	INVERSIÓN TOTAL	INVERSIÓN PÚBLICA	% INVERSIÓN	INVERSIÓN PRIVADA	TOTAL FORMADOS	MUJERES	HOMBRES	
331.001	PLATAFORMA Y CURSO TRANSFORMACIÓN Y COMERCIALIZACIÓN DE RECURSOS ENDÓGENOS-CEDER LA SIBERIA	4.313,00	4.313,00	100,00%	0,00 €	24	17	7	
331.002	CURSO DIVERSIFICACIÓN Y ALTERNATIVAS PRODUCTIVAS AL SECTOR PRIMARIO-CEDER LA SIBERIA	3.844,00	3.844,00	100,00%	0,00 €	11	6	5	
331.003	EMPRESAS DE CAPTACIÓN, TRANSFORMACIÓN, ENVASADO Y COMERCIALIZACIÓN DE ESPECIES SILVESTRES Y MEDICINALES-CEDER LA	4.517,00	4.517,00	100,00%	0,00 €	27	18	9	
331.004	CURSO TÉCNICO EN DESARROLLO LOCAL/RURAL-CEDER LA SIBERIA	4.950,00	4.950,00	100,00%	0,00 €	67	47	20	
331.005	CURSO DE E BRANDING-CEDER LA SIBERIA	3.120,00	3.120,00	100,00%	0,00 €	32	19	13	
331.006	CURSO TÉCNICO EN GESTIÓN DE CALIDAD Y SISTEMAS DE GESTIÓN AMBIENTAL-CEDER LA SIBERIA	2.985,00	2.985,00	100,00%	0,00 €	50	33	17	
331.007	CURSO DE GESTOR DE TELEFORMACIÓN Y FORMACIÓN POR CANAL- CEDER LA SIBERIA	2.894,00	2.894,00	100,00%	0,00 €	35	23	12	
331.008	CURSO CREACIÓN DE PLAN DE EMPRESA-CEDER LA SIBERIA	3.980,00	3.980,00	100,00%	0,00 €	30	20	10	
331.009	CURSO PARA EL DESARROLLO DE INICIATIVAS EMPRESARIALES INNOVADORAS Y NUEVOS EMPLEOS BASADOS EN LOS SERVICIOS EN LA COMARCA-CEDER LA SIBERIA	3.995,00	3.995,00	100,00%	0,00 €	20	14	6	
331.010	CURSO COMMUNITY MANAGER-CEDER LA SIBERIA	3.870,00	3.870,00	100,00%	0,00 €	44	30	14	
331.011	JORNADAS AGROTURISMO Y TURISMO DE NATURALEZA-CEDER LA SIBERIA	5.108,27	5.108,27	100,00%	0,00 €	80	39	41	
331.012	CURSO DE INGLÉS PARA EL SECTOR TURÍSTICO-UPA-UCE EXTREMADURA (2 CURSOS)	7.621,74	7.621,74 €	100,00%	0,00 €	28	21	7	
331.013	CURSOS BÁSICOS DE IDIOMAS PARA EL SECTOR TURÍSTICO-UPA-UCE EXTREMADURA (2 CURSOS)	7.621,74	7.621,74 €	100,00%	0,00 €	27	25	2	
331.014	CURSO DE CREACIÓN Y DESARROLLO DE MICROEMPRESAS EN EL MUNDO RURAL-UPA JOVEN	3.810,87	3.810,87 €	100,00%	0,00 €	15	12	3	
331.015	CURSO DE FOMENTO DE CREACIÓN DE EMPRESAS PARA MUJERES RURALES-FADEMUR EXTREMADURA	3.810,87	3.810,87 €	100,00%	0,00 €	11	11	0	
331.017	I CURSO DE MONITOR DE OCIO Y TIEMPO LIBRE-ALCOR EXTREMADURA	13.950,00	13.950,00 €	100,00%	0,00 €	26	19	7	
331.018	II CURSO DE MONITOR DE OCIO Y TIEMPO LIBRE-ALCOR EXTREMADURA	13.950,00	13.950,00 €	100,00%	0,00 €	23	19	4	
331.019	CURSO DE MOVILIZACIÓN Y PREVENCIÓN-ASOC. CULTURAL TIERRA BLANC (10 CURSOS)	13.150,00	13.150,00 €	100,00%	0,00 €	152	138	14	
331.020	CURSO GUÍA NATURALEZA-CEDER LA SIBERIA	11.950,00	11.950,00 €	100,00%	0,00 €	15	8	7	
331.021	CURSO ENTRENADOR DE FÚTBOL-CEDER LA SIBERIA	25.000,00	25.000,00 €	100,00%	0,00 €	21	0	21	
331.022	II JORNADAS DE TURISMO DE NATURALEZA-CEDER LA SIBERIA	6.930,51	6.930,51 €	100,00%	0,00 €	56	25	31	
331.023	CURSO ENTRENADOR DE FÚTBOL NIVEL II-CEDER LA SIBERIA	18.000,00	18.000,00 €	100,00%	0,00 €	15	0	15	
331.024	CURSO CREACIÓN TAPAS Y ELABORACIÓN MENÚS-CEDER LA SIBERIA (5 CURSOS)	10.982,14	10.582,14 €	100,00%	0,00 €	92	68	24	
331.025	CURSO ASISTENCIA SALA CAMAREROS-CEDER LA SIBERIA (5 CURSOS)	6.500,74	5.844,49 €	100,00%	0,00 €	90	58	32	
331.026	CURSO CORTE DE JAMÓN-CEDER LA SIBERIA (6 CURSOS)	16.358,59	16.358,59 €	100,00%	0,00 €	60	25	35	
						TOTALES	1051	695	356

Cuadro resumen:

47 CURSOS Y 2 JORNADAS

1051 ALUMNOS (695 MUJERES / 356 HOMBRES)

3380 HORAS

- **Número de proyectos de cooperación e inversión.**

Nº. PROY	PROYECTO-PROMOTOR	INVERSIÓN TOTAL	INVERSIÓN PÚBLICA	% INVERSIÓN	INVERSIÓN PRIVADA
421.001	GUADIANA, EL RÍO QUE NOS UNE-CEDER LA SIBERIA	59.391,82	36.077,00 €	60,74%	23.314,82 €

Cuadro resumen:

1 proyecto de cooperación

Detalle de inversión en tabla anterior.

- **Número de proyectos en conservación y protección del medio ambiente e inversión.**

Nº. PROY	PROYECTO-PROMOTOR	INVERSIÓN TOTAL	INVERSIÓN PÚBLICA	% INVERSIÓN	INVERSIÓN PRIVADA
421.001	GUADIANA, EL RÍO QUE NOS UNE-CEDER LA SIBERIA	59.391,82	36.077,00 €	60,74%	23.314,82 €

Cuadro resumen:

1 proyecto de cooperación

Detalle de inversión en tabla anterior.

• **Número de empleos creados y/o consolidados.**

Nº. PROY	PROYECTO-PROMOTOR	PUESTOS DE TRABAJO							
		CONSOLIDADOS				CREADOS			
		HOMBRES		MUJERES		HOMBRES		MUJERES	
		<40	>40	<40	>40	<40	>40	<40	>40
123.001	MODERNIZACIÓN COOP- COOP. SAN AGUSTÍN DE OBANDO	1,0	4,9	2,0	1,0				
123.002	MODERNIZACIÓN COOP.-COOP. SAN ISIDRO LABRADOR	3,0	1,0	1,0					
123.003	MODERNIZACIÓN ALMAZARA-MATÍAS ARROYO MOÑINO E HIJOS, C.B.	1,0	1,0		1,0				
123.004	MODERNIZACIÓN COOP.-COOP. SAN CRISTÓBAL MÁRTIR	1,0	1,0	0,3					
123.005	MODERNIZACIÓN COOP.-COOP. NTRA. SRA. DE LA ASUNCIÓN	1,3		1,0					
123.007	MODERNIZACIÓN COOP.-COOP. LA SIBERIA EXTREMEÑA	1,0	2,0	0,4	1,0				
123.008	MODERNIZACIÓN COOP.COOP. OLIVARERA GARLITOS		0,46						
123.013	MODERNIZACIÓN COOP.-COOP. SAN AGUSTÍN DE OBANDO	2,50	6,39	2,00					
123.016	MODERNIZACIÓN COOP.-COOP. CASTILLO DE HERRERA	1,0	1,0						
123.017	CREACIÓN QUESERÍA H. DUQUE-EUGENIO RIVAS VEGA					1,0			
123.020	MODERNIZACIÓN-COOP. MONTEMIEL	3,0	5,14						
312.001	CREACIÓN CARNICERÍA-JUAN LUIS CASERO					1,0			
312.003	FISIOTERAPIA-ANA ISABEL GÓMEZ FDEZ.							1,0	
312.004	TALLER MECÁNICO-JUAN ANTONIO RODRÍGUEZ					1,0			
312.005	MODERNIZACIÓN COOP.-COOP. DE CONSUMO LA ESPERANZA	2,0	3,0	2,0	1,0				
312.008	PANADERÍA-NICOLÁS RUIZ-CALERO AGENJO					2,0			
312.016	AMPLIACIÓN EMPRESA-CASIB DECOLLETAGE, S.A.	4,0			1,0				
312.018	AMPLIACIÓN CENTRO BELLEZA-ENRIQUE SALGADO GARCÍA	1,0		1,0					
312.024	CREACIÓN TALLER MOTOS NÁUTICAS-GLOBAL MOTOR SUR S.L.						1,0	1,0	
312.026	CREACIÓN TALLER MECÁNICA RÁPIDA-LUIS REBOLLO HORCAJO					1,0			
312.028	AMPLIACIÓN TALLER MECÁNICO PARA TRACTORES-JUAN SEBASTIÁN PASTO	2,0	2,4	1,0					
312.032	CREACIÓN PASTELERÍA CREATIVA-Mª ANGELINES RODRÍGUEZ							1,0	
312.034	CREACIÓN PLATAFORMA ON-LINE DE VENTA PRODUCTOS COMARCALES-CO			1,0					
312.039	CREACIÓN CLÍNICA PODOLOGÍA-EMILI MENDOZA LUENGO							1,0	
312.044	AMPLIACIÓN DE CLÍNICA DE PODOLOGÍA-ANTONIO CESÁREO GORDILLO	1,0							
312.045	AMPLIACIÓN CRISTALERÍA-RODRÍGUEZ MARMOLEJO, C.B.	1,0	1,0						
312.046	CREACIÓN DE EMPRESA DE MAQUINARIA AGRÍCOLA-JOSÉ MANUEL MARTÍN						1,0		
312.047	AMPLIACIÓN DE CARPINTERÍA METÁLICA-FRANCISCO MANUEL GARCÍA REDO	1,0				2,0			
312.048	MODERNIZACIÓN MAQUINARIA-CASIB DECOLLETAGE, S.A.	1,0	3,0		1,0				
312.049	CREACIÓN EMPRESA SALUD INTEGRAL-Mª INMACULADA BONILLA RIVAS							1,0	
312.051	AMPLIACIÓN EMPRESA PROMOCIÓN-ACTUACIONES INDUSTRIALES HOMERO				0,5				
312.053	CREACIÓN PLANTA RESIDUOS-INNOVA & GÓMEZ, S.L.	1,0				1,0			
312.057	AMPLIACIÓN MAQUINARIA PODOLOGÍA-ANTONIO CESÁREO GORDILLO CASIM	1,0							
312.058	CREACIÓN TALLER NEUMÁTICOS-ÁLVARO RAYO CALDERÓN					1,0			
312.060	CREACIÓN LÍNEA ENVASADO PRODUCTOS-ACT. INDUSTRIALES HOMERO, S.L		1,3		1,0	1,0			
312.061	MODERNIZACIÓN ÓPTICA - ÓPTICA GÓMEZ CUEVAS, S.L.		1,0		1,0				
312.063	AMPLIACIÓN EMPRESA PRODUCTOS APÍCOLAS-APÍCOLA SOLVEN, S.L.		1,0				1,0	1,0	
312.064	AMPLIACIÓN EMPRESA ELABORACIÓN LLAVES-OCTAVIO CEREZO PASTOR		1,0						
312.066	MODERNIZACIÓN EMPRESA FOTOGRAFÍA EN N. PELA-MIGUEL ÁNGEL REGID		1,0						

313.003	CASA RURAL-PHIGER CASTILL, S.L.					1,0			1,0
313.005	CASA RURAL-LOURDES PIÑERO LAJAS			1,0					0,5
313.006	CASA RURAL-EMILIANA SÁNCHEZ CANO							1,25	
313.008	CASA RURAL-ELEUTERIA SALAZAR CASTILLO								1,0
313.025	CREACIÓN APARTAMENTO RURAL -Mª CARMEN SERRANO CELDRÁN								1,0
313.033	CREACION EMPRESA ORGANIZACIÓN EVENTOS MEDIOAMBIENTALES-FEDER					1,0			
313.037	CREACIÓN DE EMPRESA DE GUÍA DE PESCA-FRANCISCO JESÚS RUIZ AGUILA					1,0			
313.040	MODERNIZACIÓN HOSTAL CARLOS I-Mª JOSÉ RODRÍGUEZ CALERO			1,0					
313.042	ASISTENCIA FIO´14-CEDER LA SIBERIA								
313.043	AMPLIACIÓN EMPRESA OCIO PELOCHE-ULTREIA RUMBO SUR, S.L.	1,0	1,14	2,0	1,00				
313.044	CREACIÓN COMPLEJO TURÍSTICO PELOCHE-ISMAEL CALDERÓN BENÍTEZ					1,0			
313.045	AMPLIACIÓN EMPRESA GUJA PESCA-FCO. JESÚS RUIZ AGUILAR	1,0							
313.046	AMPLIACIÓN APARTAMENTOS LAS ABUELAS-FRANCISCO MURILLO CERVAN	1,0							
313.054	CREACIÓN RESTAURANTE EN CASTILBLANCO-MARIO LUENGO DELGADO					1,0			1,0
313.057	AMPLIACIÓN SERVICIOS TURÍSTICOS PUEBLA-GLOBAL MOTOR SUR, S.L.		1,0	1,0					
TOTAL CREADOS Y CONSOLIDADOS		32,8	39,7	16,7	9,5	16,0	3,0	9,8	2,0
		72,5		26,2		19,0		11,8	

Cuadro resumen:

54 proyectos con repercusión en el empleo

98,7 puestos de trabajo consolidados (72,5 hombres / 26,2 mujeres)

30,8 puestos de trabajo creados (19 hombres / 11,8 mujeres)

6. Estudios, actividades y personal experto.

- **Estudios realizados o actividades promovidas en relación con el desarrollo rural.**

1. ESTUDIO DE LAS POTENCIALIDADES MICOLÓGICAS DE LA SIBERIA.

El GAL Ceder La Siberia ha realizado un estudio sobre las potencialidades micológicas de la comarca de La Siberia debido al interés creciente en los últimos años por este recurso micológico. A su vez, se han localizado posibles nichos de mercado de este recurso para que la transformación y/o comercialización del mismo genere un valor añadido en la Comarca. Igualmente, se han elaborado unas pautas de gestión, se han creado unas ordenanzas generales y se ha realizado un estudio económico y su viabilidad con la intención de proponer la instauración de cotos micológicos para asegurar una explotación sostenible de este recurso.

2. ESTUDIO SOCIOECONÓMICO Y POTENCIALIDADES PARA EL DESARROLLO DE LA SIBERIA.

Con este estudio se ha tratado de identificar, apoyándose en un amplio análisis estadístico y de contacto directo con la vida de sus poblaciones, la situación de la comarca de La Siberia y los municipios que la integran. Se han analizado los problemas que dificultan el desarrollo, así como las potencialidades que existen para una mejora y progreso social y económico de la comarca. De esta manera, se han obtenido conclusiones para abrir nuevas líneas de desarrollo en la comarca tanto de iniciativas productivas como no productivas.

3. ANÁLISIS DE LA APLICACIÓN Y GESTIÓN DE LA ESTRATEGIA COMARCAL.

Con este análisis se ha pretendido recoger las actuaciones que propician la creación y desarrollo de microempresas, el aumento del valor añadido de los productos agrícolas o forestales, la diversificación del mercado, el fomento de las

actividades turísticas, la mejora y el desarrollo de los servicios básicos, la renovación y desarrollo de las poblaciones, la conservación y mejora del patrimonio y los planes de formación para sectores estratégicos del territorio.

De este modo, se han conocido las nuevas técnicas, productos, servicios y nichos de mercado, que se han generado en los sectores agroindustrial, forestal, turístico y en el ámbito de la microempresa. De igual modo, es importante conocer las necesidades y demandas de servicios por parte de la población rural como propuesta de trabajo para la dotación de infraestructuras municipales o comarcales.

- **Personal experto en tareas de promoción socioeconómicas disponibles actualmente o que se compromete a disponer, relacionado con el programa a desarrollar.**

En cuanto al personal experto de que dispone el Ceder La Siberia es el propio equipo técnico del Grupo y que está formado por:

Gerente: Gonzalo Romero Barba.

Licenciado en Administración y Dirección de Empresas. Trabaja como Gerente del Ceder "La Siberia" en la gestión del Programa desde abril de 2012.

Técnico: M^a Dolores Manzano Serrano

Licenciada en Administración y Dirección de Empresas. Trabaja como Técnico del CEDER "La Siberia" en la gestión del Programa desde abril de 2008.

Administrativo: Virginia Peña Valmorisco

Diplomada en Ciencias Empresariales. Trabaja como Administrativo del CEDER "La Siberia" en la gestión del Programa desde abril de 1999.

7. Capacidad Administrativa.

- **Asistencias técnicas.**

1-. ESTUDIO DE LAS POTENCIALIDADES MICOLÓGICAS DE LA SIBERIA.

El GAL Ceder La Siberia ha realizado un estudio sobre las potencialidades micológicas de la comarca de La Siberia debido al interés creciente en los últimos años por este recurso micológico. A su vez, se han localizado posibles nichos de mercado de este recurso para que la transformación y/o comercialización del mismo genere un valor añadido en la Comarca. Igualmente, se han elaborado unas pautas de gestión, se han creado unas ordenanzas generales y se ha realizado un estudio económico y su viabilidad con la intención de proponer la instauración de cotos micológicos para asegurar una explotación sostenible de este recurso.

2-. ESTUDIO SOCIOECONÓMICO Y POTENCIALIDADES PARA EL DESARROLLO DE LA SIBERIA.

Con este estudio se ha tratado de identificar, apoyándose en un amplio análisis estadístico y de contacto directo con la vida de sus poblaciones, la situación de la comarca de La Siberia y los municipios que la integran. Se han analizado los problemas que dificultan el desarrollo, así como las potencialidades que existen para una mejora y progreso social y económico de la comarca. De esta manera, se han obtenido conclusiones para abrir nuevas líneas de desarrollo en la comarca tanto de iniciativas productivas como no productivas.

3-. ANÁLISIS DE LA APLICACIÓN Y GESTIÓN DE LA ESTRATEGIA COMARCAL.

Con este análisis se ha pretendido recoger las actuaciones que propician la creación y desarrollo de microempresas, el aumento del valor añadido de los productos agrícolas o forestales, la diversificación del mercado, el fomento de las

actividades turísticas, la mejora y el desarrollo de los servicios básicos, la renovación y desarrollo de las poblaciones, la conservación y mejora del patrimonio y los planes de formación para sectores estratégicos del territorio.

De este modo, se han conocido las nuevas técnicas, productos, servicios y nichos de mercado, que se han generado en los sectores agroindustrial, forestal, turístico y en el ámbito de la microempresa. De igual modo, es importante conocer las necesidades y demandas de servicios por parte de la población rural como propuesta de trabajo para la dotación de infraestructuras municipales o comarcales.

- **Equipamiento existente o previsto, tanto en recursos humanos como en locales, material y medios.**

Para la gestión del Programa de Desarrollo Comarcal, enmarcado en el Eje 4, enfoque LEADER, del Plan de Desarrollo Rural, el Ceder "La Siberia" dispone de los siguientes recursos:

LOCALES

La Sede del Grupo de Acción Local está localizada en el Centro Integral de Desarrollo La Siberia (CID de LA SIBERIA) en la calle Polideportivo, s/n de Herrera del Duque.

El CID de LA SIBERIA forma parte de la red de agencias territoriales promovidas por la Diputación Provincial de Badajoz.

Dicho edificio cuenta con espacio suficiente para ubicar los cuatro despachos del equipo técnico del Ceder La Siberia y los seis despachos de la Mancomunidad Cijara. Además, cuenta con una Sala de Reuniones, Un Salón de Actos y Dos Aulas de Formación para la realización de reuniones, cursos, jornadas, exposiciones, etc. y 10 despachos a modo de incubadoras empresariales, destinados a apoyar a los emprendedores y empresarios, tanto en la puesta en marcha como en la consolidación de sus proyectos empresariales.

EQUIPAMIENTO

El Grupo de Acción Local dispone del siguiente mobiliario y equipamiento informático:

MOBILIARIO

Cada despacho cuenta con una mesa de trabajo, un sillón, una mesa de reuniones, cuatro sillas y tres estantes.

EQUIPOS INFORMÁTICOS Y DE REPROGRAFÍA

Lo componen 4 Ordenadores, 2 Portátiles, 2 Impresoras-Fotocopiadoras (una en blanco y negro y otra en color), Fax, Proyector, Retroproyector, Pantalla de Plasma, DVD, Cámara Fotográfica Digital y Encuadernadora.

- **Relación nominal de personal técnico y administrativo, funciones e historial profesional.**

PERSONAL TÉCNICO Y ADMINISTRATIVO

El Personal del Grupo de Acción Local está formado por 3 personas con las siguientes experiencias y funciones:

Gerente: Gonzalo Romero Barba.

Licenciado en Administración y Dirección de Empresas. Trabaja como Gerente del Ceder "La Siberia" en la gestión del Programa desde abril de 2012.

Funciones y responsabilidades:

- Dirección del proceso de ejecución del FEADER
- Coordinación del equipo técnico.
- Dinamización de colectivos.
- Difusión del Programa.
- Elaboración de propuestas de resolución de expedientes sobre la base de los análisis de los proyectos.
- Deposita avales, solicita su cancelación al organismo pertinente y autoriza a la Entidad Financiera a cancelar el aval.
- Preparación de informes financieros periódicos de compromisos y pagos.
- Elaboración de los informes señalados en el Convenio a remitir a la Dirección General de Desarrollo Rural.
- Preparar y elaborar propuestas para el Órgano de Decisión del Consorcio.
- Elaborar las Convocatorias públicas de ayudas y realizar la publicidad y difusión de las mismas.
- Comunicaciones con los Organismos Públicos, entidades privadas, promotores, y demás agentes externos al consorcio.
- Recabar de la Dirección General de Desarrollo Rural la aprobación de expedientes ajenos.
- Revisar listados de verificación
- Emitir el Informe Técnico-Económico con propuesta de ayuda
- Realizar visitas "in situ" y levantar Acta Final o parcial de inversiones.
- Emitir las Certificaciones de gastos e inversiones
- Realizar control administrativo al pago

- Recabar de la Dirección General de Desarrollo Rural selección de la operación al pago.
- Solicitar remisión de fondos a la Autoridad de Gestión.
- Realiza borrador o modificaciones de Procedimiento de Gestión y Manual de Procedimientos y enviarle a la Dirección general de Desarrollo Rural para su Vº Bº.
- Aplicar el Procedimiento de Gestión y Manual de Procedimientos aprobado.
- Instruir procedimiento de pérdida de derecho a cobro.
- Realizar control a posteriori.
- Iniciar el procedimiento de recuperación de ayuda, notificar las irregularidades a la Comisión Ejecutiva y a la Dirección General.
- Someterse al control y verificación de la gestión de ayudas.
- Responsabilizarse de la conservación y custodia de documentos.

Técnico: M^a Dolores Manzano Serrano

Licenciada en Administración y Dirección de Empresas. Trabaja como Técnico del CEDER "La Siberia" en la gestión del Programa desde abril de 2008.

Funciones y responsabilidades:

- Atención, Información y asesoramiento a promotores.
- Análisis de proyectos presentados en solicitud de ayudas.
- Solicitud y tramitación de expedientes propios del grupo.
- Control y seguimiento de expedientes.
- Control económico y contable del FEADER.
- Levantar Acta de No Inicio en expedientes propios y ajenos
- Realizar control administrativo a la solicitud
- Realizar listados de verificación
- Elaborar los contratos de ayuda y sus cláusulas modificatorias
- Revisión de cumplimiento de los compromisos y justificación documental, en la certificación.
- Realizar análisis de riesgo, diseñar la muestra, seleccionar la muestra, realizar informe sobre control, en los controles a posteriori.

Administrativo: Virginia Peña Valmorisco

Diplomada en Ciencias Empresariales. Trabaja como Administrativo del CEDER "La Siberia" en la gestión del Programa desde abril de 1999.

Funciones y responsabilidades:

- Coordinación de los servicios de oficina (relaciones con proveedores, promotores etc.).
- Control de la correspondencia y otros documentos. (Registros de entradas/salidas etc.).
- Documentación y Control del inventario.
- Revisión y organización de expedientes.
- Colaboración en el control económico y contable.
- Registrar, analizar las solicitudes y realizar listados de comprobación.
- Comunica a la Dirección General de Desarrollo Rural la ficha identificativa del Grupo.



UNIÓN EUROPEA

Fondo Europeo Agrícola de Desarrollo Rural:
Europa invierte en las zonas rurales



GOBIERNO
DE ESPAÑA

MINISTERIO
DE AGRICULTURA, ALIMENTACION
Y MEDIO AMBIENTE

JUNTA DE EXTREMADURA

Consejería de Medio Ambiente y Rural,
Políticas Agrarias y Territorio



- Remitir al organismo pertinente ejemplares de Convenios y aportar documentación.
- Archivar expedientes.

- **Organigrama.**
Organigrama del personal laboral de la Asociación.

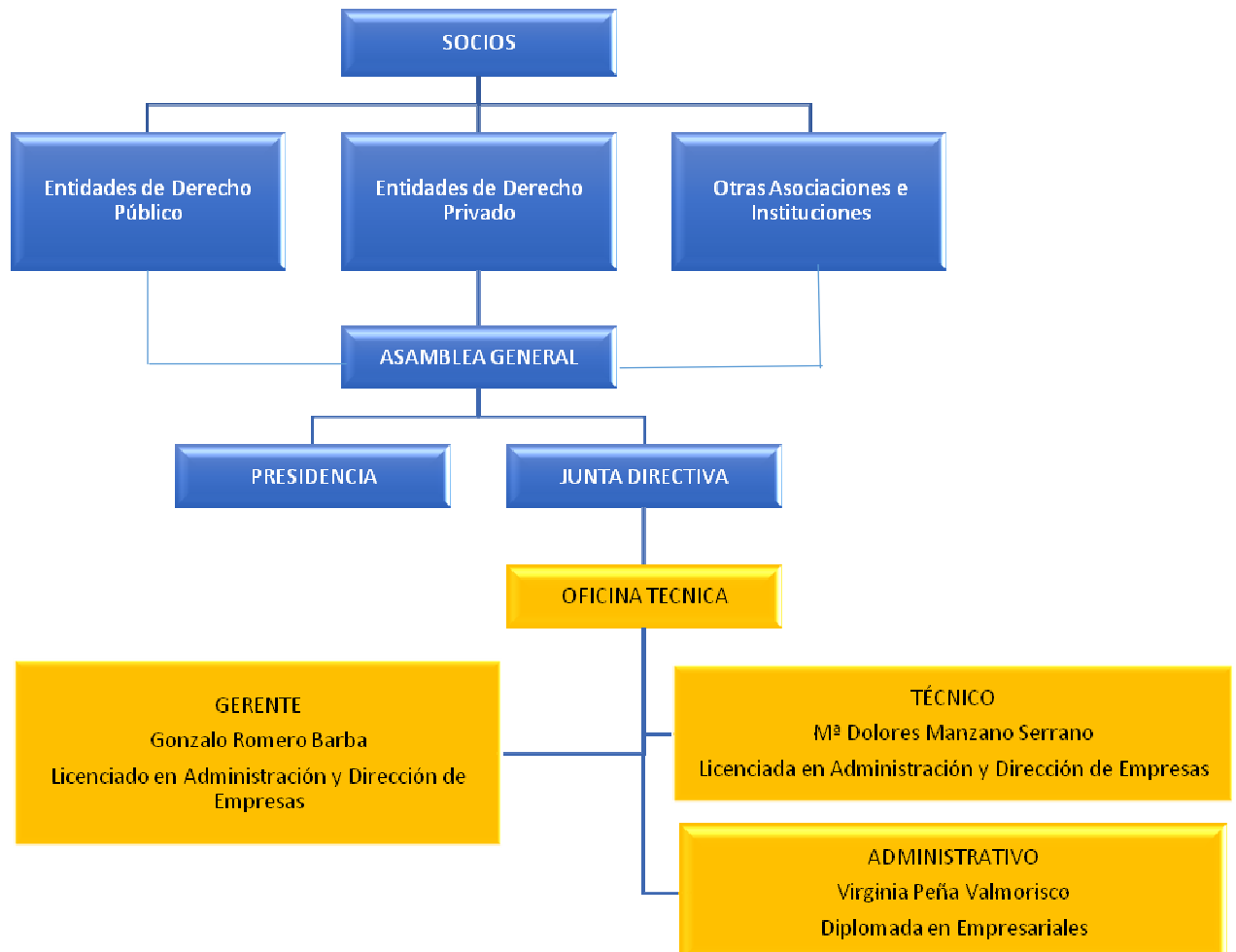

8. Implantación comarcal:

Descripción del grado de implantación en función de las actividades que, en su caso, se realizan actualmente y en particular de las relacionadas con el desarrollo rural, del número y representatividad de los asociados, de su profesión o función, edad, situación laboral, etc.

La propia gestión de los Programas PRODER, PRODER II y en la actualidad del enfoque LEADER, han marcado una nueva concepción de la política de desarrollo rural basada en un enfoque metodológico, ascendente y participativo, aplicado a través del grupo de acción local, que contribuye a mejorar la gobernanza y a movilizar el potencial de desarrollo endógeno de las zonas rurales. Metodología que incentiva un modo de desarrollo de «**abajo-arriba**», que permite la participación real de la población en la búsqueda de soluciones en ámbito comarcal. El enfoque **LEADER** ha pasado de ser una **iniciativa experimental** a ser un **eje metodológico** que posibilita un “**desarrollo sostenible**” basado en una estrategia diseñada por el capital humano del territorio y sustentado en la cooperación, formación y empleo, que propicia, entre otras, la mejora de la calidad de vida en zonas rurales y diversificación de la economía rural, todo ello con especial atención a las mujeres y a los jóvenes.

Durante los años 2009 a 2013 hemos gestionado el Programa de Participación Social.

ACTUACIONES PARTICIPACION CIUDADANA COMARCA DE LA SIBERIA		
2009		
ACTUACION	LUGAR	FECHA
Constitución del Comité Ejecutivo de zona	Herrera del Duque	19/03/09
Constitución del Consejo Técnico	Fuenlabrada de los Montes	25/03/09
Constitución del Grupo Plan 21	Siruela	2/04/09
2º Grupo Plan 21	Castilblanco	15/04/09
2º Consejo Técnico	Talarrubias	16/04/09
Celebración día de la participación comarcal	Peloché	25/04/09
Constitución de la Mesa de Igualdad de Oportunidades	Peloché	25/04/09
Constitución de la Mesa de agricultura, Ganadería y Medioambiente	Peloché	25/04/09
Constitución de la Mesa del tejido Asociativo y Juventud	Peloché	25/04/09
Constitución de la Mesa de Empleo, Empresa y Formación	Siruela	11/05/09
Constitución de la mesa de Educación y cultura	Puebla de Alcocer	13/05/09
2º mesa de empleo, Empresa y Formación	Valdecaballeros	18/05/09
3 er Consejo Técnico	Castilblanco	23/07/09
Elaboración de Página WEB		

ACTUACIONES PARTICIPACION CIUDADANA COMARCA DE LA SIBERIA

2010

ACTUACION	LUGAR	FECHA
Constitución de Foro de participación de Zona Rural	Puebla de Alcocer	26/10/2010
Foro de Igualdad de Oportunidades	Esparragosa de Lares	16/10/2010
Foro de Cultura y Educación	Talarrubias	06/11/2010
Foro del Tejido Asociativo y Juventud	Talarrubias	07/11/2010

ACTUACIONES PARTICIPACION CIUDADANA COMARCA DE LA SIBERIA

2011

ACTUACION	LUGAR	FECHA
Comité Ejecutivo de zona	Herrera del Duque	04/10/2011
Consejo Técnico de participación	Talarrubias	06/10/2011
I Foro de Empleo, Empresa y Formación	Talarrubias	06/10/2011
Foro de Igualdad de Oportunidades	Siruella	22/10/2011
Grupo Plan 21	Herrera del Duque	27/10/2011
Foro de Cultura y Educación	Fuenlabrada de los Montes, Siruella, Talarrubias, Herrera del Duque	28/29/30/31 de 10 de 2011
II Foro de Empleo, Empresa y Formación	Herrera del Duque	31/10/2011
Foro de Zona Rural	Puebla de Alcocer	09/11/2011

ACTUACIONES PARTICIPACION CIUDADANA COMARCA DE LA SIBERIA

2013

ACTUACION	LUGAR	FECHA
Comité Ejecutivo de Zona	Herrera del Duque	23/05/13
	Talarrubias	27/09/2013
	Herrera del Duque	12/11/2013

Consejo Técnico de Participación	Garlitos	04/09/2013
Grupo Plan 21	Puebla de Alcocer	11/09/2013
Foro de Igualdad de Oportunidades	Tamurejo	30/10/2013
	Garbayuela	19/10/2013
Foro de Cultura y Educación	Talarrubias	06/11/13
	Fuenlabrada de los Montes	20/11/13
	Talarrubias	06/11/13
Foro Tejido Asociativo y Juventud	Esparragosa de Lares	26/05/13
	Talarrubias	06/11/13
	Casas de Don Pedro	09/11/13
Foro Agricultura, Ganadería y Medio Ambiente	Helechosa de los Montes	06/10/13
	Siruela	25/10/13
Foro Empleo, Empresas y Formación	Casas de Don Pedro	09/11/13
	Tamurejo	30/10/13
Foro de la Tercera Edad	Castilblanco	01/10/13
Foro del Turismo Rural Comarcal	Puerto Peña	06/06/13
	Valdecaballeros	13/09/13
	Herrera del Duque	27/09/13
	Villarta de los Montes	10/11/13

DAFO DE LA SITUACIÓN DE LA PARTICIPACIÓN CIUDADANA EN LA SIBERIA

DEBILIDADES	FORTALEZAS
<ul style="list-style-type: none"> ▪ Escasa iniciativa de la población para la participación. ▪ Gran desconfianza de la población en las instituciones. ▪ Bajo nivel de formación de la población. ▪ Pocas actuaciones de carácter comarcal. 	<ul style="list-style-type: none"> ▪ Existencia del Grupo de Acción Local. ▪ Relación entre algunas Asociaciones Culturales de distintos municipios. ▪ Colaboración de las Cooperativas en la dinamización de la población. ▪ Existencia de una Asociación Comarcal de Turismo.
AMENAZAS	OPORTUNIDADES
<ul style="list-style-type: none"> ▪ Excesiva distancia entre municipios. ▪ Una de las mayores comarcas en extensión de Extremadura. ▪ Vías de comunicación internas deficitarias. ▪ No existe identidad comarcal, escasa relación entre los municipios. ▪ Desconfianza general de la población en las instituciones. 	<ul style="list-style-type: none"> ▪ Apoyo por parte de las instituciones regionales. ▪ Agenda 21. ▪ Mejora de las comunicaciones gracias a las Nuevas Tecnologías. ▪ Decretos de Ayudas para el Proceso de Participación social.

Además, durante todo el periodo 2007-2013 se ha continuado con las actuaciones basadas en la presencia en ferias del sector turístico; aparición en revistas, preferiblemente especializadas; y la edición y distribución de material de difusión.

Hemos asistido anualmente a ferias tanto internacionales como comarcales:

-FIO

La Feria Internacional de Turismo Ornitológico se celebra en el Parque Nacional de Monfragüe (Villarreal de San Carlos) es un certamen de observación de aves y turismo referente en el sur de Europa, evento decano de España en su ámbito y punto de encuentro imprescindible para profesionales del sector y aficionados a la ornitología.

- MADBIRD

La Feria MADbird se celebra en el Paseo del Prado entre la fuente de Cibeles y Neptuno, lugar emblemático en el centro de la Ciudad de Madrid, del 12 al 14 de junio de 2015.

El Paseo del Prado es el paseo obligado de turistas españoles y extranjeros sensibles hacia nuestra cultura y, por supuesto, hacia toda la riqueza natural que Madrid y España puede ofrecer. Riqueza que es, en muchos casos, desconocida.

En este incomparable escaparate, MADbird es sin duda, una oportunidad única de visibilidad y dinamización para todos los productos y servicios relacionados con la observación de la Naturaleza.

- DÍA DE LA COMARCA

El Día de la Comarca también conocido como Fiesta de la Jara en Flor, es un escenario perfecto para la participación ciudadana que de modo explícito promueve e incide en las posibilidades de desarrollo de los distintos pueblos que componen La Siberia.

El Día de la Comarca se viene celebrando en distintos municipios de la comarca, como apoyo a la creación de nexos de unión entre los habitantes de la Comarca de la Siberia.

-FERIAS COMARCALES

Asistimos a las diferentes ferias Multisectoriales que se celebran en los distintos pueblos de la comarca (Talarrubias, Herrera del Duque, Siruela, Puebla de Alcocer, Helechosa de los Montes entre otras).

Además, nuestra comarca ha estado representada y difundida también a través de los stands montados por la Red Extremeña de Desarrollo Rural (REDEX) en las ferias de FITUR (Madrid), SITC (Barcelona), y en INTUR (Feria del Turismo de Interior de Valladolid) entre otras.

9. Garantía de solvencia:

- **Señalar, en su caso, el volumen anual de recursos presupuestarios (propios y ajenos) de que están dotados para sus actividades, detallando la parte de los mismos que se destinan actualmente a programas de desarrollo rural.**

El Ceder La Siberia para el año 2015 ha contado con 1.964.292,13 euros. De ellos, 1.926.794,01 euros han sido destinados a gestionar el programa de desarrollo rural (1.0923.347,83 euros para proyectos presentados por beneficiarios privados, 171.755,18 euros para Gastos de Funcionamiento del GAL, 376.125,13 euros para proyectos presentados por las 18 entidades locales de la comarca y 286.565,87 euros para proyectos presentados por el propio Grupo) y el resto se ha dedicado a actividades complementarias del Grupo.

- **En caso de grupos de nueva creación, indicar la procedencia de recursos a disposición del Grupo, respaldado por los acuerdos plenarios de las instituciones financiadoras.**

La Asociación cuenta con los acuerdos plenarios de los 18 municipios de la comarca de La Siberia donde se comprometen a contribuir económicamente en la financiación, en los términos que se determine, en concepto de aportación local para la aplicación de la Estrategia de Desarrollo Local Participativa Leader 2014-2020.

- **Entidad financiera en la que se dispone o se va a disponer de la cuenta acreditada ante el Tesoro Público para la percepción de subvenciones.**

La cuenta acreditada del Grupo ante el Tesoro Público para la percepción de subvenciones es: ES38 2085 4588 19 0330371906 (Ibercaja Banco, S.A.).